Das närrische Motto der Session 2016/2017 lautet:

Wichtige Termine:

2017	*Rosenmontag*	*27. Februar*
2018	*Rosenmontag*	*12. Februar*
2019	*Rosenmontag*	*04. März*
2020	*Rosenmontag*	*24. Februar*

Wenn man einen Finanzpartner hat, dessen Engagement für das Brauchtum so vielfältig ist wie das Land selbst.

sskduesseldorf.de

Wenn's um Geld geht

Stadtsparkasse Düsseldorf

Veranstaltungen der KG Närrische Schmetterlinge und Kurt:

Große Altweiber-Party

Am Donnerstag, den 23.02.2017
Eintritt frei!!!
Beginn: 13.11 Uhr
Wehrhahn-Stuben, Kölner Straße 1-3/
Ecke Wehrhahn

Kostümball

„Uns kritt nix klein -
Narrenfreiheit die muß sein"
Am Samstag, den 25.02.2017
Eintritt: € 9,99
Einlass: 19.11 Uhr
Wehrhahn-Stuben, Kölner Straße 1-3/
Ecke Wehrhahn

Rosenmontag

den 27.02.2017
nach dem Zug: AFTER ZOCH PARTY!
Eintritt: frei
Wehrhahn-Stuben, Kölner Straße 1-3/
Ecke Wehrhahn

Aschermittwoch

Am Donnerstag, den 29.02.2017
Eintritt frei!!!
Beginn: 19.11 Uhr
Grieche zum Staufenplatz
Grafenberger Allee 405

Hoppeditzbiwak

Am Sonntag, den 13.11.2017
Eintritt: FREI
Einlass: 11.11 Uhr
Pfarrsaal St. Josef
Josefplatz 12b, Df.-Oberbilk

Damensitzung

Am Sonntag, den 28.01.2018
Eintritt: 28,00 €
Einlass: 10.11 Uhr
Kolpinghaus, Bilker Str. 36

Die Große Galasitzung

Am Freitag, den 02.02.2018
Eintritt: 28,00 €
Einlass: 18.30 Uhr
Henkel-Saal, Ratinger Straße 25

Die Außergewöhnliche Herrensitzung

Am Sonntag, den 04.02.2018
Eintritt: 28,00 €
Einlass: 9.00 Uhr
Henkel-Saal, Ratinger Straße 25

Veranstalter: KG Närrische Schmetterlinge
Karten können über das
Kartenbestellformular bestellt werden:
http://www.naerrische-schmetterlinge.de
und über E-Mail: kontakt@naerrische-schmetterlinge.de

Theater, Theater, der Vorhang geht auf

Travestie à la carte

c/o Kurt Fenn • Sandstr. 8 • 40878 Ratingen
Tel.: 02102/ 14 85 112 • Fax: 02102/14 85 029
Handy: 0174/6769567
Email: KurtFenn@aol.com

Zum Gruß

„Uns kritt nix klein, Narrenfreiheit die muss sein“

Liebe Karnevalisten und Freunde der KG Närrische Schmetterlinge,

das ist mein Motto, schon all die Jahre lang.

Wir fordern Toleranz, schon immer. Denn nicht nur der Karneval, sondern auch das normale Leben, sollte diese Eigenschaft besitzen.

Alle Menschen sind gleich und haben nur ein Ziel vor Augen, gemeinsam miteinander harmonisch das Leben zu geniessen! Deshalb noch einmal speziell mein persönliches Motto „Spass an der Freud“.

Dies wünsche ich allen Mitgliedern, Sponsoren, Freunden der KG Närrische Schmetterlinge sowie allen Menschen dieser Welt.

Deshalb ruft mit mir aus, dreimal Düsseldorf Helau.

Euer Präsident

Kurt Fenn
(Präsident)

Immer da, immer nah.

PROVINZIAL
Die Versicherung der Sparkassen

Wer gut versichert ist, kann sorglos Karneval feiern.

Wir wünschen dabei viel Vergnügen.

Über 40 Jahre
Provinzial-Geschäftsstelle
Greinert (vormals Löbach)

Geschäftsstellenleiterin **Doris Greinert**
Neusser Straße 82 • 40219 Düsseldorf
Telefon 0211 300660-15

Sie finden uns hier:
facebook.com/
Provinzial Rheinland Doris Greinert

www.provinzial.com

Prinzenpaar der Landeshauptstadt Düsseldorf 2017

Foto: Sven Oliver Grimberger

Prinz Christian III. & Venetia Alina

Prinz Christian III.

Christian Erdmann

Geboren am:	11. September 1969
in:	Düsseldorf-Kaiserswerth
Konfession:	römisch-katholisch
Sternzeichen:	Jungfrau
Größe:	1,78 m
Familienstand:	verheiratet mit Yvonne Erdmann
Kinder:	Tochter Laura Merida (4 Jahre alt)
Fremdsprachen:	Englisch, Spanisch

Werdegang/Beruf:

Geboren am 11. September 1969 in Düsseldorf-Kaiserswerth als Kind waschechter Düsseldorfer, wächst Christian im ländlichen Angermund auf, wo er auch heute noch mit seiner Frau Yvonne, Tochter Laura Merida (4 Jahre alt) und Hund Mailo sehr gerne wohnt.
Nach dem Abitur, dem Zivildienst und mehreren Praktika macht der im TV Angermund e.V. aktive Handballer Christian eine Ausbildung in der Düsseldorfer Agentur Veranstaltungen + Organisation Krista Holzapfel. Im Anschluss gründet er 1995 seine eigene Event-, Incentive-, Marketing- und PR-Agentur eventure events & marketing, mit der er bis heute Kunden wie u.a. die Deutsche Bank AG, Roy Robson Fashion GmbH und viele weitere berät und für diese Veranstaltungen im In- und Ausland konzipiert und organisiert. Parallel baut Christian 1995 die Groove Company - Düsseldorf auf, als Label für professionelle DJs & Musiker und für ausgefallene Party- & Kultur-Veranstaltungen.
Als Event-, Gastronomie- und Nightlife-Berater schreibt Christian zahlreiche Artikel für das bekannte Ausgeh-magazin Düsseldorf geht aus! und für weitere Medien. Er wirkt mit am Aufbau der Ratinger Auermühle und arbeitet mehrere Jahre erfolgreich für das legendäre, alte Les Halles und das kultige Monkey`s Island. Als Partner von Torsten te Paß ist er seit 2010 mitverantwortlich für das Schlösser Quartier Bohème und den Henkel-Saal, einem der Hot-Spots Düsseldorfs mitten auf der kultigen Ratinger Straße in der Altstadt. Das „SQB" ist Restaurant, Bar, Lounge, Club, Event- & Kultur-Location in einem und war während des Eurovision Song Contest 2011 an 16 Tagen und Nächten offizieller Euroclub für und mit allen Künstlern und Aktiven. Seit 2015 ist er außerdem Kooperationspartner und Berater des umgebauten Landhaus Freemann in Düsseldorf-Kalkum.
2012 und 2013 organisiert er mit weiteren Mitstreitern die 1. und 2. Düsseldorfer Clubnacht, die in allen Clubs der Stadt stattfinden und bei denen insgesamt stolze 110.000,00 Euro zusammenkommen, die an verschiedene allgemeinnützige Düsseldorfer Institutionen für Kinder und Jugendliche gespendet werden!

Leidenschaften:

Neben den Genüssen des Lebens, wie Reisen, Essen & Trinken liebt Christian den aktiven Sport (Handball, Fußball und Fitness), die Musik und natürlich vor allem den Düsseldorfer Karneval.
Als DJ musiziert er seit mittlerweile über 27 Jahren meistens in Düsseldorfer Clubs, manchmal aber auch auswärts z. Bsp. auf Ibiza und seiner Lieblingsinsel Mallorca. Momentan kann man sich jeden Freitag- und Samstag-Nacht bei dem Lokalsender center.tv in der Sendung RheinFeiern von seinen musikalischen Qualitäten überzeugen.
Für den Karneval begeistert sich der lebenslustige Christian schon sein Leben lang. In jungen Jahren feiert er diesen ausgelassen mit seinen Eltern in Angermund bei den Karnevalsveranstaltungen der KG De 11 Pille e.V. und später in Düsseldorf auf zahlreichen Kostümpartys. Viele aufwendige Kostüme sind Zeitzeugen. Im linksrheinischen Veen bei Alpen ist er von 2000 bis 2013 Berater und Zeltwirt der Veenze Krähe e.V. und bewirtet dort an allen Karnevalstagen die vielen karnevalistischen Gäste. Mit dem Blick hinter die Kulissen wächst Jahr für Jahr seine Begeisterung für den Karneval. Seit 2010 kann Christian sein ganzes Können, seine karnevalistische Lust und Leidenschaft in seinem beruflichen Hauptquartier, dem Schlösser Quartier Bohème & Henkel-Saal ausleben. Hier finden jedes Jahr viele verschiedene Brauchtums- und Karnevals-Veranstaltungen und Sitzungen statt. Auch die offiziellen Veranstaltungen des Comitee Düsseldorfer Carneval e.V. haben hier ihr zuhause. Für die fünf karnevalistischen Haupttage - von Altweiber bis Rosenmontag - wird die gesamte Location jedes Jahr komplett umgebaut und aufwendig dekoriert und es finden dann tolle Karnevals-Partys mit vielen verkleideten, friedlich feiernden Gästen statt.
Christian Erdmann ist Mitglied in mehreren Düsseldorfer Vereinen und damit eng verwurzelt mit dem hiesigen Brauchtum. Seit seinen jungen Jahren ist er Mitglied der St. Sebastianus Bruderschaft Angermund e.V. und des TV Angermund e.V., wo er bis heute sportlich aktiv ist. Er ist Gastgeber der „Düsseldorfer Jonges e.V. im Henkel-Saal, deren Mitglied er seit 2010 ist. Christian ist seit 2012 Senator der DKG Weissfracke e.V. und seit 2014 Senator des Allgemeinen Verein der Karnevalsfreunde Düsseldorf e.V.. Gemeinsam mit seiner Frau Yvonne und Tochter Laura ist er außerdem seit 2015 Mitglied der KG Närrische Wehrhähne e.V. und seit 2016 der GKG Rheinische Garde Blau-Weiss e.V..

Venetia Alina

Alina Kappmeier

geboren am:	27.Juli 1988
in:	Düsseldorf
Konfession:	evangelisch
Sternzeichen:	Löwe
Größe:	1,70 m
Familienstand:	ledig
Kinder:	keine
Fremdsprachen:	Englisch

Werdegang/Beruf:

Sie ist ein Düsseldorfer Mädsche wie man es sich vorstellt. Geboren und aufgewachsen in der schönsten Stadt am Rhein möchte sie auch nur hier gern leben. Sie besuchte die Montessori-Grundschule an der Emil-Barth-Straße, die Theodor-Litt-Realschule in Urdenbach und machte ihr Abitur auf der Lore-Lorentz-Schule. Danach wurden erst einmal praktische Erfahrungen gesammelt. Die Ausbildung zur Gestalterin für Visuelles Marketing schloss sie 2011 erfolgreich ab und vertiefte ihre Leidenschaft für Gestaltung, Einrichtung und Farben an der Fakultät für Kunst und Design der Bergischen Universität Wuppertal. Seit Frühjahr 2016 ist ihr Studium mit dem kombinatorischen Bachelor of Arts abgeschlossen; und zwar in den Bereichen Farbtechnik, Raumgestaltung und Oberflächentechnik sowie Human- und Sozialwissenschaften.

Während der Studienzeit stellte Alina ihr Können in diversen Branchen - Eventmanagement, Promotion und Gastronomie - unter Beweis. Seit 2011 arbeitet sie in dem exklusiven Modegeschäft Petra Glatz, auf der schönen Hohe Straße in der Carlstadt. Seit 10 Jahren ist Alina in der Düsseldorfer Gastronomie zu hause. Unter anderem ist sie wöchentlich bei den Veranstaltungen der Düsseldorfer Jonges tätig. In dem renommierten Düsseldorfer Club „Nachtresidenz" machte sie auch hinter der Bar eine gute Figur. Seit der Eröffnung des Schlösser Quartier Bohemé, vor sieben Jahren, ist Alina fester Bestandteil des Teams im „SQB" und vor allem bei den Brauchtumsveranstaltungen im Service tätig.

Karnevalistischer Werdegang:

Die Liebe zum Karneval bekam Alina von ihrer Mutter mit in die Wiege gelegt. Bühnenluft schnupperte sie schon früh, noch ungeboren wurde sie über die närrische Bühne getragen. Mit Strampler in Vereinsfarben und der ersten „Uniform" noch mit Windelpopo startete sie ihren karnevalistischen Werdegang: Mini-, Kinder-, Jugend- und „Große" Tanzgarde der KG Düsseldorfer Räbbelche prägten ihre Jugend. Hier amtierte sie mit 11 Jahren bereits einmal als Kindervenetia. Ab 2004 weitete sich der Auftrittsradius auf das gesamte Stadtgebiet aus, als sie mit der Tanzgarde der Närrischen Schmetterlinge in die Säle „einflog". Seit 2008 ist sie Mitglied der erfolgreichen Tanzgarde der Prinzengarde Blau-Weiss, Leibgarde der Prinzessin Venetia, welche in der vergangenen Session durch Venetia Sara offiziell zur Tanzgarde der Prinzessin Venetia ernannt wurde

Leidenschaften:

Seit Alina laufen kann, tanzt sie leidenschaftlich gern im Düsseldorfer Karneval. Neben dem Gardetanzsport ist sie gern kreativ im Bereich Mode, Lifestyle und Living. Reisen, vor allem Städtetrips, unternimmt sie wann immer es ihr möglich ist. Doch vor allem die Zeit mit ihrer Familie, ihrem Partner und Freunden ist Alina immer wichtig gewesen; gemeinsam feiern, lachen und genießen ist doch das Schönste.e.V.und seit 2016 der GKG Rheinische Garde Blau-Weiss e.V..

Allee-Café
Café - Bäckerei - Konditorei
Schirmerstraße 80
Ecke Wehrhahn
40211 Düsseldorf
0211-938 98 711
info@allee-cafe.de
www.allee-cafe.de

Zum Gruß

Liebe Mitglieder, Freundinnen und Freunde der Karnevalsgesellschaft Närrische Schmetterlinge e,V,,

das aktuelle Motto der tollen Tage in Düsseldorf, „Uns kritt nix klein – Narrenfreiheit, die muss sein“, passt ganz hervorragend zu Ihrem Verein. Denn wer sich frei wie ein Schmetterling im Düsseldorfer Karneval fühlen möchte, schätzt sicherlich auch die Narrenfreiheit.

Dazu gehört auch die Chance, sich kritisch äußern und ausgetretene Pfade verlassen zu können. Mit der Gründung der Närrischen Schmetterlinge im Jahr 2000 haben die Vereinsmitglieder gezeigt, dass es sich lohnt, neue und eigene Wege zu gehen. Seither sind ihnen immer mehr Jecken gefolgt und die Karnevalsgesellschaft ist zu einem ansehnlichen – und bunten – Schmetterlingsschwarm angewachsen.

Um allen, die sich mit großartigem ehrenamtlichen Engagement für den Düsseldorfer Karneval und für den Verein einsetzen, eine Wertschätzung entgegen bringen zu können, verleihen die Närrischen Schmetterlinge den „Goldenen Schmetterling“. Ohne dieses Engagement wäre der Karneval in Düsseldorf in der Tat nicht vorstellbar, er wäre nicht so gesellig, offen, herzlich und vielfältig. Auch mein Dank und meine Hochachtung gelten daher allen, die sich voller Leidenschaft und mit großer Begeisterung für unser schönes Winterbrauchtum einsetzen.

Lassen Sie uns gemeinsam eine bunte Session voller Narrenfreiheit feiern! Ich grüße Sie mit einem dreifachen „Schmetterling flieg“ und einem ebenso kräftigen „Düsseldorf Helau“!

Ihr

Thomas Geisel
Oberbürgermeister der
Landeshauptstadt Düsseldorf

Der Grieche zum Staufenplatz

Sie möchten in stilvollem Ambiente gemütlich mit der Familie feinste Spezialitäten der griechischen oder heimischen Küche genießen... oder einfach mit guten Freunden bei einem Glas Wein von prämierten griechischen Weingütern den Feierabend einklingen lassen?

Dann fühlen Sie sich ins Restaurant „Der Grieche zum Staufenplatz“ herzlich eingeladen!
Zudem steht für Veranstaltungen jeglicher Art ein großer Festsaal für 200 Leute, sowie eine Möglichkeit für eine geschlossene Gesselschaft bis 80 Personen für Sie bereit.

Krombacher
EINE PERLE DER NATUR

GEBRAUT SEIT 1838
Schumacher Alt
IN DÜSSELDORF

peloponnese
antonopoulos vineyards

Στέλιος Χεκρής
stelioskechrisdomaine

Domaine Costa Lazaridi

Öffnngszeiten:
Täglich von 11 - 23 Uhr
Telefon: 0211 - 942 158 43

Der Grieche zum Staufenplatz, Grafenberger Allee 405, 40235 Düsseldorf www.zum-staufenplatz.de

Zum Gruß

Helau liebe Närrische Schmetterlinge!

Viele Menschen sind durch die Politik sehr verunsichert, gereizt, genervt und unzufrieden und legen dies auch im täglichen Leben nicht ab. Der Philosoph Florian Goldberg warnt vor „geistigem Analphabetismus“, der zur inneren Verwahrlosung ganzer Gesellschaften führen könne.

Hier ist auch ein Stück weit der Karneval gefordert, um Freude in den täglichen Alltag zu bringen. Humor, rheinische Lebensfreude, Mutterwitz und Heiterkeit, gepaart mit Herzenswärme sind Eigenschaften, die uns helfen, im Alltag gut über die Runden zu kommen und für ein paar Stunden die Sorgen und Nöte zu vergessen.

„Uns kritt nix klein – Narrenfreiheit, die muss sein“ lautet das Motto der neuen Session. Bewusst haben wir diesmal ein etwas längeres, dafür aber eindeutiges und aussagekräftiges Motto gewählt. Auf der einen Seite kann uns nichts erschüttern, ist die Bedrängnis noch so groß. Auf der anderen Seite stehen wir zu unseren gesellschaftskritischen Mottowagen, sind sie auch noch so politisch und provokant.

Bedanken möchte ich mich herzlich bei Euch für die stets gute Zusammenarbeit.

Das Comitee Düsseldorfer Carneval e.V. wünscht Euch allen eine fröhliche Session 2016/2017 und viel Erfolg für Eure Veranstaltungen.

Michael Laumen
-Ehrenmitglied der
KG Närrische Schmetterlinge-
Präsident
Comitee Düsseldorfer Carneval e.V.

Sparda-Bank

präsentiert

22.-27.2.

Bohémiens Carneval

im Prinzenpaar Quartier

2017

Carnevals Mittwoch

Ab 19.11 Uhr Böser Hupen Ball

Altweiber

Ab 11.11 Uhr Karnevals Kult Party

CARNEVAL IN DÜSSELDORF

Carnevals Freitag

Ab 20.11 Uhr Karnevals Kult Party

Carnevals Samstag

„Freche Mädchen Ball" Ab 18.11 Uhr Karnevals Kostüm Party

VVK 16,- € / AK 19,- €

Carnevals Sonntag

Ab 18.11 Uhr Karnevals Trash Party mit „PORNO AL FORNO"

live in concert

VVK 12,- € / AK 15,- €

Rosenmontag

Ab 15.11 UHR

After Zoch Party

Schlösser

QUARTIER BOHÈME & HENKEL-SAAL

RATINGER STR. 25 • DÜSSELDORF-ALTSTADT

HOTLINE / INFOS: 0152 - 55 10 1111

WWW.QUARTIERBOHEME.DE

Zum Gruß

Ehrensenator der
KG Närrische Schmetterlinge

Meine lieben Schmetterlinge,

Uns kritt nix klein,
Narrenfreiheit die muss sein.

Mit diesem Motto wünsche ich den Schmetterlingen einen guten Start in die 5.Jahreszeit.

Das Schönste am Karneval ist, wenn man gemeinsam lachen kann, denn das befreit Körper und Seele.

Ich wünsche Euch für die bevorstehende Session viel Spaß und Freude, für Euch selbst und für die Besucher Eurer Veranstaltungen.

Trotz der schlimmen Dinge, die in der Welt passieren, sollten wir uns den Spaß an unserem Brauchtum nicht verderben lassen.

Unser diesjähriges Motto gibt uns ja die Möglichkeit, mit einem Augenzwinkern das aufzuzeigen, was uns mißfällt.

In diesem Sinne verbleibe ich mit 3 x Helau
Euer
Engelbert Oxenfort
Ehrenpräsident
Comitee Düsseldorfer Carneval

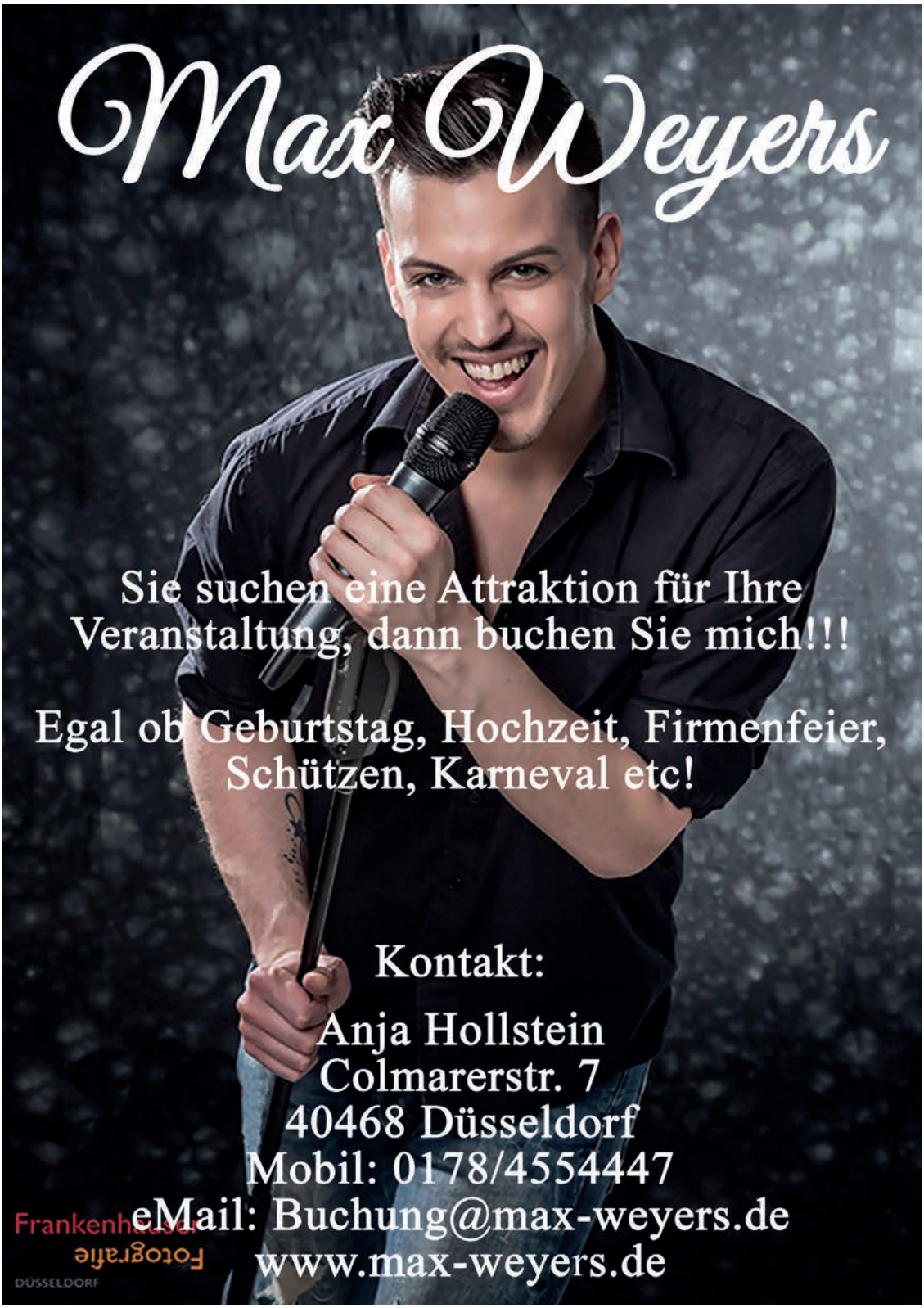
Max Weyers
Sie suchen eine Attraktion für Ihre Veranstaltung, dann buchen Sie mich!!!
Egal ob Geburtstag, Hochzeit, Firmenfeier, Schützen, Karneval etc!
Kontakt:
Anja Hollstein
Colmarerstr. 7
40468 Düsseldorf
Mobil: 0178/4554447
eMail: Buchung@max-weyers.de
www.max-weyers.de
Frankenhauser
Fotografie
DÜSSELDORF

Hoppeditzerwachen

Nun ist es wieder soweit. Der Hoppetditz eröffnet die

5. Jahreszeit.

OB und CC Präsident treten auf den Balkon. Unser OB muss sich die ersten warmen Worte anhören, das neue Prinzenpaar wird vorgestellt und die Jecken jubeln. Bis Aschermittwoch sind nun alle außer Rand und Band.

Impressionen zum

JETZT

GEHT

ES

Hoppeditzerwachen

ENDLICH

WIEDER

LOS!!!

Großer Hoppeditzbiwak

der

KG Närrische Schmetterlinge e.V.

am

19. November 2017

ab 11.11 Uhr

im Pfarrsaal St. Josef

Josefplatz 12b, 40227 Düsseldorf

(im Herzen von Oberbilk)

Es erwartet Sie:

Gute Laune und mehr sowie ein buntes Programm.

Wir freuen uns, Sie begrüßen zu dürfen!!!

Großer Hoppeditzbiwak

Bei den Närrischen Schmetterlingen wird der Beginn gebührend gefeiert.

Ob die Biermarken wohl reichen???

Alles für unsere Essensausgabe

Es kann los gehen!!!!

Impressionen unseres

Hoppeditzbiwak

50 Jahre

Qualität und Fachberatung aus einer Hand

Das große Markenprogramm für

Jedermann

AEG · Bosch · Dolmar · Elektra Beckum · Metabo

Kolb

Werkzeuge · Industriebedarf

Düsseldorfer Str. 18 · 40764 Langenfeld

Tel.: 0 21 73 / 91 08 - 1 · Fax 0 21 73 / 91 08 - 10

Weihnachten bei den Schmetterlingsherren

Weihnachten bei den

Auf den leckeren Kakao freu ich mich jetzt

Wieviel Weihnachtsmänner...???

Hm, wie geht das denn????

Ah, so geht's!!!

Schmetterlingsdamen

Einmal nicht in die „verbotene Stadt“, aber wir bleiben beim „K“. Statt Köln, diesmal Krefeld, mit einem kleinen Zwischenstopp in Oberkassel.
Diesmal mussten wir auch noch arbeiten. Wir mussten Nikoläuse zählen!!!
In Krefeld, nach einer Odyssefahrt, endlich angekommen, war die Enttäuschung erst einmal etwas da, nichts weihnachtliches in Krefeld. Entschädigt wurden wir aber in der Gaststätte „Stadtmitte“. Grünkohlessen und eine tolle Travestieshow standen auf dem Programm.
Mit einem neuen Maskotchen im Gepäck, trat man am Abend dann wieder den Heimweg an.
Es war wieder einmal ein äußerst gelungener Tag!!!!

Andrea unterhält sich!!!!

Gut zu wissen, dass ein starker Partner in Ihrer Nähe ist!

Vertrauen Sie in Sachen Versicherungen und Altersvorsorge auf einen erfolgreichen Schweizer Partner. Unsere Kunden schätzen uns vor allem wegen unserer Perfektion und unseres erstklassigen Services. Lassen auch Sie sich beraten - schnell, individuell und kompetent. Wir freuen uns auf Ihren Besuch.

Gabi Bunk
Generalagentur, Helvetia Versicherungen
Morper Str. 4, 40625 Düsseldorf
T 0211 2926885
F 0211 2926886
gabi.bunk@helvetia.de
www.helvetia.de/gabi.bunk

Versicherungen und Finanzen

Ehrenmitglied der KG Närrische Schmetterlinge e.V.

helvetia

Senatorennachmittag

Sie sind alle gekommen!!!

Unser Kinderprinzen-paar!

Impressionen zum

Bitte lasst mich doch weiter Präsident bleiben!!!

Senatorennachmittag

Die „Oldie Sisters“ der Närrischen Schmetterlinge!!!

UNSER

Im Hausbau heißt es „schaffe, schaffe Häusle baue“, bei den Karnevalisten „schaffe, schaffe Wagle baue“!

Wagenbaurichtfest

Unser Präsident präsentiert:

Kurt's

(Les Papillons)

25. Damensitzung

mit internationalem Programm

für die anspruchsvollen Damen

Wo??? - Kolpinghaus, BilkerStr. 36

Wann??? - 28.01.2018

Eintritt??? - 28,00 €

Beginn??? - 11.11 Uhr

Impressionen der Damensitzung

Vor Beginn noch eine kleine Stärkung!!!

Impressionen der

Das „rote Pferd“...!!!

Damensitzung

Galasitzung

der

Karnevalsgesellschaft

Närrische Schmetterlinge

Düsseldorf

gegründet 2000

Freitag, 02.02.2018
20.00 Uhr

Einlass ab 19.00 Uhr

Eintritt 28,-- EUR

Henkel-Saal, Ratinger Str. 25

mit buntem Programm

Kostüm erwünscht !

Impressionen der Galasitzung

Impressionen der

Galasitzung

Die etwas andere Herrensitzung
Am 04. Februar 2018
Henkel-Saal, Ratinger Str. 25
Präsentiert von:
Kurt
Eintrittspreis € 28,00
Einlass: 9.30 h Beginn: 10.11 h

Impressionen zur Herrensitzung

Keine Feier ohne uns!

Sie haben eine Veranstaltung, Firmenfeier oder Promotiontour ? Sie feiern Karneval ?

Warum nicht mit uns ?

Buchen Sie uns !

Selbstverständlich tanzen
wir auch auf Ihren privaten Festen.

Ice-Flash
DEG
Cheerleader e.V.

www.ice-flash.de

Informationen:
Gudrun Hermann
Fon: 0211/ 22 14 04 · Mobil: 0172/26 28 732

Impressionen zur Herrensitzung

Seniorensitzung

im CAZ Herz-Jesu

Den Senioren im Caritas Altenzentrum Herz-Jesu wurde wieder einmal ein großes, abwechslungsreiches Programm geboten. Büttenredner, Tanzgarden, das große Prinzenpaar der Landeshauptstadt und das kleine Prinzenpaar der Närrischen Schmetterlinge, eine Musikshow sowie der Auftritt aus den eigenen Reihen ließ die Senioren wieder jünger werden.

SENSUALITÉ®
SUPER SOFT CARPETS
SO WEICH ...
ER DARF GLEICH MIT AUF'S BETT
AW
EINE EINZIGARTIGE TEPPICHBODENKOLLEKTION, MIT SEIDENMATTEM ODER GLÄNZENDEM EFFEKT, FLAUSCHIG UND STRAPAZIERFÄHIG WIE NIE ZUVOR.
Schlechte Böden bekommen Sie woanders.
ROTEX®
Oberbilker Allee 293
Telefon 02 11/77 67 68
Telefax 02 11/72 41 18
info@rotex-bodenbelaege.de
www.rotex-bodenbelaege.de

Altweiber Impressionen

Energiebündel
Mit freundlicher Unterstützung der Stadtwerke.
Die Region Düsseldorf ist nicht nur unser Versorgungsbereich – sie ist unsere Heimat. Und die gilt es zu pflegen. Daher unterstützen wir als Sponsor zahlreiche Schützen-, Karnevals- und Heimatvereine. Und sorgen so hoffentlich für viel positive Energie.
Mitten im Leben.
Stadtwerke Düsseldorf

Rosenmontag

Der Höhepunkt der fünften Jahreszeit ist da, der Rosenmontag. Und alle stehen bereit. Unser Wagen ist bestückt mit jeder Menge Kamelle und Blömches. Aber etwas spielte nicht mit, dass Wetter. Es regnete aus Kübeln und unser Wagen mittendrin. Aufgrund dieser extremen Wetterlage entschied CC und Zugleitung, den Zug mal wieder zu verschieben.

SCHADE!!!!

Unser schöner Wagen. Und was machen wir jetzt mit den Blümsche?

Rosenmontags

Wir überraschen die Seniorinnen im CAZ Herz-Jesu!!

IMPRESSIONEN

Aber dann hat es doch noch geklaptt. Aus dem Rosenmontagszug wurde ein Rosensonntagszug, der am 13. März 2016, bei strahlendem Sonnenschein, stattfand.

Rosensonntags

IMPRESSIONEN

Hoppeditz-

BEERDIGUNG

Am Aschermittwoch ist alles vorbei, die Schwüre von Treue, sie brechen entzwei. Von all deinen Küssen darf ich nichts mehr wissen. Wie schön es auch sei, dann ist alles vorbei.

Wir trauern um unseren lieben und treuen Gefährten „Hoppeditz“, geboren am 11.11.2015, verstorben am 10.02.2016.

Da ist doch wohl keine Gräte drin???

DÜSSELDORF
K.G. NÄRRISCHE SCHMETTERLINGE

Großes Sommerfest

der KG

Närrische Schmetterlinge e.V.

am

01. o. 08. Juli 2017

ab 13.00 Uhr

auf dem Rathausvorplatz

im Herzen der Düsseldorfer Altstadt

Gute Laune und mehr, buntes Programm,
Leckeres vom Grill,
Köstlichkeiten vom Kuchenbuffett,
Getränke aller Art, große Tombola

DÜSSELDORF
K.G. NÄRRISCHE SCHMETTERLINGE

Wir freuen uns,
Sie begrüßen
zu dürfen!!!

Schlösser
Alt
NACH DÜSSELDORFER BRAUTRADITION

Sommerfest

Ruhe vor dem Sturm!!!

Sommerfest

Noch nichts los, machen wir noch mal die Äuglein zu!!!

Das ist pure Freude!!!

IMPRESSIONEN

SUZUKI
Way of Life!
Uns kritt nix klein!
Suzuki Pagalies in Düsseldorf -
dat muss sein!
Freuen Sie sich z. B. auf den Suzuki Vitara
mit Front- oder Allradantrieb
...mit Schalt- oder Automatikgetriebe, als Benziner oder Diesel mit geringen Verbrauchswerten
...oder eines von 6 weiteren Modellen
Und dazu Leistung mit Persönlichkeit
Kraftstoffverbrauch: kombinierter Testzyklus 5,9 – 4,0 l/100 km;
CO_2-Ausstoß: kombinierter Testzyklus 138 – 106 g/km (VO EG 715/2007).
Autohaus Pagalies Vertriebs- und Service GmbH
Albertstraße 40 · 40233 Düsseldorf
Telefon: 02 11 - 33 99 55 0 · Telefax: 02 11 - 33 99 55 33
E-Mail: info@suzuki-pagalies.de · www.suzuki-pagalies.de

Sommerfest

Er ahnt noch nicht, was auf ihn zukommt!!!

Bei den Närrischen Schmetterlingen ist immer etwas los.

UNSER

Grillfest

Puh, ist das kalt!!!

Unser fleißiges Lieschen!!!

Kurt‘s neuer Haarschmuck!!!

MICHAELIS
GUTES FÜR IHRE AUGEN
RESCHKE

OPTIK MICHAELIS-RESCHKE

MARION MICHAELIS-RESCHKE
AUGENOPTIKERMEISTERIN
GESCHÄFTSFÜHRERIN

GRAFENBERGER ALLEE 61 - 40237 DÜSSELDORF
TELEFON 02 11 / 67 43 64

GEORGKÖNIGS
Karosserie und Fahrzeugtechnik

Karosserie Fachbetrieb

Unser Service für Sie:

- Unfallreparatur
- HU, AU
- Autoglas-Service
- Klima-Service
- Steuergeräte-Diagnose (Bosch)
- Smart repair
- Wartungsarbeiten nach Herstellervorgaben

Inh. Georg Königs
Witzelstr. 28 | 40225 Düsseldorf | Tel.: +49 211 333036 | Fax: +49 211 333042
E-Mail: werkstatt@auto-koenigs.de | www.auto-koenigs.de

Planwagenfahrt der Herren

Das Frühstück schmeckt noch immer!!!

Lankers & Partner

Steuerberatungsgesellschaft mbH

Hansaallee 163A
40549 Düsseldorf - Heerdt

Telefon: 0211/5228790
Fax: 0211/52287929
Mail: lankers-partner@versanet.de

Getränke Burchartz

GmbH

Habt Ihr kein Bier,
so sagt es mir !

Cola, Wasser, Säfte,
Bier,
alles führen wir !

Jägerstr. 46
40231 Düsseldorf – Eller
Tel.Fa. : 0211 / 210 87 51
Mobil : 0172 / 733 56 3
Telefax : 0211/ 21 56 17

Damentour Nr. 1

Ein Freudenhaus auf Tour

Prost Zusammen!!!

H-G-TEAM

Kölnerstr. 268
40227 Düsseldorf

0172/656 97 87 **0211/30 29 39 20**

E-Mail: muellerfrank7@t-online.de

- Fliesenarbeiten jeglicher Art
- Altbau komplett und Hausflur Sanierung
- Balkon- und Terrassenbau / Sanierung
- Laminat/ Parkett/ Teppich Verlegung
- Trockenbau jeglicher Art
- Wasserschadenbeseitigung / Trockenlegung
- Putz- und Maurerarbeiten jeglicher Art
- Fenster- und Türeneinbau jeglicher Art

Wir arbeiten für Sie zu günstigen
Konditionen / Festpreisen

Damentour Nr. 1

Hoffentlich klappt‘s heute?!

Ein TEIL des Vorstandes!!!

Das macht Spaß!!!

IMPRESSIONEN

Was hecken die wohl da wieder gegen den Präsidenten aus???

Fürsorglicher Vater unserer Venetia!!!

Zu Gast beim Veedelzoch in Eller

IMPRESSIONEN

Der Kinderumzug

Zu Gast bei den Stachelditzges

Wir wünschen allen eine tolle Session!

- Blumen und Pflanzen in großer Auswahl
- Gartenneuanlagen und Pflege
- Moderne Floristik
- Dekorations- und Geschenkartikel u.v.m.

Hier blüht das Leben!

Bilker Gartencenter

Fleher Straße 121 • Tel.: 02119304528

IMPRESSIONEN

Der karnevalistische Zapfenstreich

Weitere Impressionen

Gute Stimmung im Henkelsaal bei den Närrischen Schmetterlingen

Blumen, Bützken und gute Stimmung bei der Düsseldorfer K.G. Närrische Schmetterlinge

Für die Gala-Sitzung versammelten sich die Närrischen Schmetterlinge und ihre Gäste am Freitag (29.1.) im Henkel-Saal. Beeindruckend war der große Einmarsch gleich zu Beginn des Abends, denn neben den Repräsentanten zogen die Tanzgarde, das Kinderprinzenpaar, die Ehrengarde der Stadt Düsseldorf und die mobile Besetzung des Orchesters ARDO auf die Bühne.

Für die Damen im Publikum gab es kleine Blumensträußchen und das eine oder andere Bützken.

Kurt Fenn

Präsident Kurt Fenn freute sich ob der prächtigen Versammlung und gab auf der Bühne gleich das Wort an das Kinderprinzenpaar des Vereins: André Prekop und Michelle Ristau. Die jungen Majestäten haben die Schmetterlinge schon bei vielen Anlässen repräsentiert und machten sich auch an diesem Abend nicht bang vor den vielen Menschen im Saal.

Die Kindertanzgarde der Närrischen Schmetterlinge

Die Tanzgarde begeisterte mit ihrer Präsentation und danach waren zwei weitere Nachwuchs-Jecken dran. René Backes und Bennet Joußen sind Mitglieder der Ehrengarde und überzeugen mit ihrem stimmungsvollen Gesang. Die Teenager brachten ruck zuck das Publikum auf die Beine und schon schunkelte der ganze Saal. Diesmal hatte die Ehrengarde der Stadt Düsseldorf musikalische Begleitung mitgebracht, die Musiker vom Orchester ARDO begleiteten die Garde als mobile Kapelle bei den Auftritten des Abends.

René Backes (re) und Bennet Joußen (li) rockten den Saal

Kurt Fenn präsentierte dem vergnügten Publikum noch viele Höhepunkte: Der Büttenredner der alten Garde – Horst Schlag, die Jolly Family, die Tanzgarde der TSC Rheinstars, die Band BOB, Feuerwehrmann Kresse alias Klaus Bömeke, Sänger Thorsten Sander, die Prinzengarde Rot Weiss, die Tanzgarde Dürscheider Mellsäck, den singenden Koch Giuseppe Falcone, die Band von Darko. Nach Mitternacht endete das Programm mit einer Travestie Show und zum Finale kamen die Rheinfanfaren.

Die ARDO-Musiker können auch beim Marschieren musizieren

Bericht: Report-D, Ute Neubauer, 31.01.2016

PRESSE

Frivole Turnstunde im Henkel-Saal

Hier blickt der Karneval dem Höhepunkt entgegen

Von WOLFGANG BERNEY

Düsseldorf – Noch drei Tage bis Weiberfastnacht. Aber in Düsseldorfer Kneipen und Hallen (Henkel) hat ein Teil dem Höhepunkt schon gestern entgegen gesehen.

Nach eifriger Turnübungen hatte er plötzlich den Schuß einer Stripperin vor Augen. Der Saal tobte. Ein Mann fiel um. Doch: Muß das im Karneval sein?

Die Show von Stripperin „Bella" gehörte zum Programm der Herrenstrung einer Karnevalsgesellschaft „Nördliche Schmetterlinge". Die Schmetterlinge hatten sich letzte Nacht Freunde der Erotik entpuppt. Auch da gab es eine Strip-Show, heftige Kritik von Karnevalsfreunden. Und als Folge dieses Jahr ein Foto-Verbot.

Nicht alle hielten sich dran, drückten auf ihr Aus-Sear-Ihr Handys. So auch die „Bella" in Hotpants auf die Bühne stiefelte, einen Freiwilligen auf die Bühne holte. Den zog sie hoch aus, warm ohn ein, tunchte ihn mit Sahne. Dann den hoffnischen Herren.

Dann ließ „Bella" auch die letzten Hüllen fallen. Kotzte aus Ekel. Und ging. Die Gäste aber sich aber rasch einen schwarzen Schleier. Der allerdings auch sehr durchsichtig.

Begeisterung bei rein männlichen Publikum (Eintritt ab 18). Viele Gäste waren, wie es ganz Jahr erwartet hatten, „Schmetterlinge". Frauen in Kleidern, die sind eigentlich ein gold nummer Karnevalsverein, haben sogar ein Kindertrupp. Mit Rücksicht darauf wollte ich auch nicht mit Bella fotografiert wird. Ein Mitglied sagte gestern aber auch: „Bei einer Herrensitzung muß man schon mal kochen lassen."

Die Stripperin zeigte die gewerte Brust (rechts)

Wer hatte „Bella" eingeladen? Auch wer AV – Karnevalsverein nicht

Die Welt macht auch nicht mehr, wie man einst klapsen soll: Der Gast der Herrensitzung mit dem „Bella"-Verse Gedicht

Karnevalisten planen großflächig um

Der Zoch: Alles wird anders

- Der Weg wird geändert
- Brücken und Tunnel bleiben frei
- Jeder kann endlich alles sehen

NRW-70-Sause: Trotz Bullenhitze wurde das Motto gefeiert:

Die KG Närrische Schmetterlinge feierte am Rathaus mit Tillys Torte und drückte sich ganz fest. Foto: © Gerring-Net

Die Gewinner und Verlierer der Zoch-Absage

Strüssjer für Senioren und Zusatzgewinne für Kostümausstatter

Gewinner ist ganz klar das Prinzenpaar: Ambach verlängert!

Gastronomie: Wenn der Zoch nachgeholt wird, ist es ein Großevent, das Hunderttausende Besucher in die Stadt locken wird. Und wieder gut machen, was durch den Ausfall des Zochs an Umsatz ausblieb.

Senioren: Viele Altenheimbewohner konnten sich über die 2000 Strüsser freuen, die die Närrischen Schmetterlinge nicht im Zoch werfen konnten, stattdessen ihnen schenkten wie im Herz Jesu Haus.

Kostümausstatter: Zum Nachholt-Zoch wird es wieder Kostüme zu kaufen geben – ein Zusatzgewinn für die Geschäfte. Bei „Flatz" (Grabenstraße) z. B. wird man extra einen Bereich im Laden für närrische Outfits reservieren.

Die Närrischen Schmetterlinge verschenkten ihre Zoch-Strüssjer im Altenheim „Herz Jesu Haus". Foto: Kurt Perne

Getränke- und Essensstände an der Kö konnten einpacken.

Kein Geschäft für Imbiss- und Getränkebuden

Partys: An einem „normalen" Rosenmontag kommen je nach Wetterlage 700 000 bis eine Million Besucher in die Stadt, um den Zoch zu sehen. In vielen Kneipen und Lokalen wurde trotzdem gefeiert wie im „Flechschen" in der Altstadt. Doch in manchen blieben viele Gäste weg, die wegen der Unwetterwarnung und der Absage des Zochs am frühen Morgen gar nicht erst in die City und Altstadt kamen. Wie im Schlösser Quartier Bohème, wo sonst schon nachmittags bei der After-Zoch-Party der Bär steppt.

Büdchen: Wenig Besucher, weniger Kunden. „Wir haben durch die Absage des Zochs 50 Prozent Umsatzeinbußen", sagt Micha Beck, Chef des Büdchens an der Hinger Straße. „Es sind viel weniger Menschen in der Stadt als an einem normalen Rosenmontag."

Imbiss- und Getränkebuden: Auf der Kö und in der Altstadt hatten sie ihre Buden aufgestellt, wo noch jecke Hüte, Alt und Wünstchen verkauft werden sollten. Nach der Zoch-Absage packten sie ihre Ware wieder ein. Auch Silvija Cyba vom Café Bittner hatte für ihre Berliner weniger Abnehmer als zuvor angenommen.

Heidemarie Brockes (l.) und Martina Schulte-Schiefelbein stoßen beim Sommerfest an. RP-FOTO: A. ENDERMANN

KARNEVAL

Närrisches Fest auf dem Marktplatz

(maxk) Es gibt wohl nicht viele Orte, an denen man ein Sommerfest besser feiern könnte als auf dem Marktplatz vor dem Rathaus. Schon gar nicht, wenn man eine Karnevalsgesellschaft ist. Und so freuten sich die Verantwortlichen der KG Närrische Schmetterlinge auch, dass sie dort am Samstag feiern durften. „Das Wetter stimmt und wir sind mit der Resonanz sehr zufrieden", sagt Pressesprecher **Marcus Reyle**. Viele Besucher der Altstadt nutzten die Gelegenheit und machten auf einem der aufgestellten Bänke eine Pause, aßen einen Happen vom Grill und plauderten mit den Jecken. Für musikalische Unterhaltung auf einer kleinen Bühne sorgte die Band Breakwater-Music. Bei einer Tombola konnten kleine Preise gewonnen werden. Der Erlös kam dem Karnevalsnachwuchs zugute. „Für uns ist solch eine Veranstaltung immer eine gute Möglichkeit, auch außerhalb der Session auf uns aufmerksam zu machen", sagt Reyle. So richtig los geht es für die rund 180 Mitglieder der Karnevalsgesellschaft dann im November, wenn die Session startet.

meinorden

Kreativität und Liebe zum Detail, zeichnet uns aus

Ihr Leistungsstarker Partner im Bereich Brauchtum, Sport und Werbeartikel

Wir entwerfen und liefern für Sie:

- Orden
- Medaillen
- Anstecker
- Pins
- Pokale
- Gravuren
- Bestickungen
- Prinzenmützen
- Prinzenfedern
- Zepter
- Schmuck
- Werbeartikel
- Vereinskrawatten
- Einstecktücher
- Fliegen
- Wimpel
- Standarten
- Fahnen

F. Schäfer
Hasslinghauserstraße 156
58285 Gevelsberg
Tel: 02332 / 9536953
www.meinorden.de

Unser Orden 2017

Unser Sticker 2017

UNSERE

2001

2002

2003

2004

2005

2006

2007

2008

ORDEN

2009

2010

2011

2012

2013

2014

2015

2016

Verkauf vom
07-24.12

FORSTBETRIEB
WERNER
1973

FAMILIE WERNER
Zur Windfahrt 1
57399 Kirchhundem

forstbetrieb-werner.de
+49 151 127 909 14
+49 2723 979 303

Besuchen Sie uns auf Facebook!

tollski design
CULTUS

ICH BRINGE FARBE IN IHR LEBEN

Kreative Wandgestaltung

Blacky Schwarzer

Ulanenstraße 19
40468 Düsseldorf

0211.995 484 60 Telefon
0211.995 484 62 Telefax
0172.246 01 62 Mobil

www.farben-blacky.de
mail@farben-blacky.de

Besuchen Sie uns später gern wieder. An der vollständigen Internetpräsenz wird momentan noch gearbeitet.

UNSER VORSTAND

Kurt Fenn
Präsident/1. Vorsitzender

Doris Brachten
2. Vorsitzende

Doris Kuhlmann
Kassiererin

Wolfgang Daub
Schriftführer

Ehrensenatoren / Ehrensenatorinnen

Wolfgang Becker

Axel Bellinghausen

Doris Brachten

Ursula Dömkes

Gudrun Hock

Rudi Höhe

Ehrensenatoren / Ehrensenatorinnen

Doris Kuhlmann

Ralf Marquis

Engelbert Oxenfort

Egbert Pannier

Horst Schlag

Marlies Smeets

Robert Stürtzer

Lenné

KLÄRANLAGEN, TIEFBAU UND WARTUNGSDIENSTE GMBH

Dichtigkeitsprüfungen für Leichtflüssigkeitsabscheider gem. DIN 1999-100 bzw. EN 858 durch LGA geprüfte Sachverständige

Reichstraße 15
45479 Mülheim an der Ruhr
Tel.: 0208 / 59 08 74
Fax: 0208 / 59 08 66
www.lenne-klaeranlagen.de

Senator der KG Närrische Schmetterlinge e.V.

Senatoren / Senatorinnen

Wolfgang Bappert

Hans Elkan

Petra
Fischer-Lampenscherf

Peter-Georg Kubitz

Peter Lenné

Hans-Jürgen Mohr

Hans Brix GmbH Meisterbetrieb

ELEKTROMASCHINEN-BAU · ANKERWICKELEI

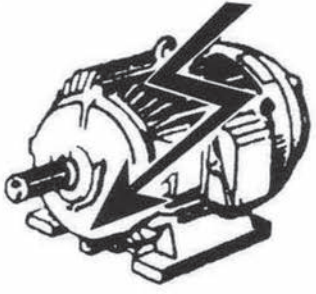

- Elektromotoren jeder Art
  Reparatur – Verkauf – Service

- 24-Stunden-Service
  Mobil-Telefon 0171/5276291

Verkauf von ABB- und Sintec-Elektromotoren Gleichstrommaschinen, Frequenzumrichtern, Transformatoren, Kondensatoren, Kohlebürsten, Kohlehaltern, Leihmotoren etc.

40764 Langenfeld · Hardt 38a

Telefon (0 21 73) 2 11 96 · Telefax (0 21 73) 2 23 75

Senatoren / Senatorinnen

Margret Müdder

Norbert Netzel

Milan Nikolic

Hans Ondruch

Inge Pannier

Dr. Raimund Renner

Ulrike Weittekemper

Unsere Jubiläumsmitglieder

Bunk, Gabi

Eyckeler, Ursula

Kolb, Helmut

Rupprecht, Detlef

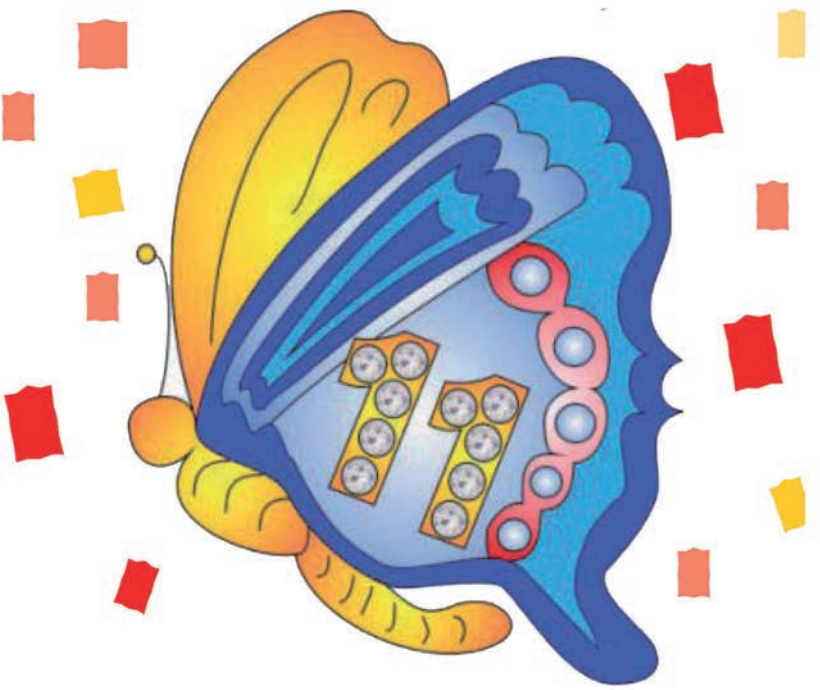

Träger des Goldenen Schmetterlings

Dirk Kögeler
Ingo Fenn-Meyer
Kurt Fenn
Fritz Moch
Rainer Lieverscheidt
Arno Gehring
Wolfgang Daub
Ralph Marquis
Franz Caron
Doris Brachten

LUST & LAUNE

VERANSTALTUNGEN DIE AUS DEM RAHMEN FALLEN

PRÄSENTIERT DÜSSELDORFS GRÖSSTE TANZ IN DEN MAI PARTY

BRINGS

Gäste: KUHL UN DE GÄNG

Beginn 20 Uhr

30.April 2017

MITSUBISHI ELECTRIC HALLE

d:ticket

01805 - 644 332

dticket.de

west:ticket

0211-27 4000

westticket.de

Rhein-Bote

Träger des Ehrenordens

Karin Doekbryder

Stefan Kleinehr

Übersicht unser

Aktive Mitglieder

Boeck, Niklas
Brachten, Hans
Doekbryder, Karin
Doekbryder, Theo
Eekels, Conni
Eekels, Silvio
Fenn, Kurt
Fenn-Meyer, Ingo
Ganser, Manfred
Hendel, Monika
Heusner, Birgit
Kinder, Gerda
Leifeld, Anke
Mader, Edwin
Mader, Ute
Müdder, Hans
Müdder, Tanja
Nikolic, Marita
Ondruch, Marion
Reyle, Marcus
Schäfer, Andrea
Scheele, Wilfried
Schumacher, Walter
Sonnenberger, Ingrid
Steffen, Gabriele
Steneberg Fredy
Strozda, Andre
Sundermann, Christoph
Tolksdorf, Daniel Marc
Tschöpe, Alina

Anwärter
Kirchhoff, Rolf
Neumann,
Dennis Sebastian
Schmidt, Peter-Arno
Winandy, Birgit

Ehrenmitglieder

Baumgart, Irmgard
Becker, Angela
Bunk, Gabi
Daub, Wolfgang (Aktiv)
Eyckeler, Ursula
Fröhlich, Lothar
Hendel, Jens
Hennigfeld, Juliane
Herrmann, Gudrun
Herrmann, Meike
Hilger-Hoeltgen, Jürgen
Hinkel, Josef
Hoffmann, Dirk
Klausner, Petra
Kock, Marianne
Kögeler, Dirk
Kolb, Helmut
Krause, Theo
Laumen, Hans Michael
Lippke-Leßmann,
Skeidrit (Muck)
Ludwig, Toralf
Magnus, Ute
Makulla, Ellen
Makulla, Hans
Meyer, Dieter
Michels, Klaus-Dieter
Mittelbach, Oliver
Opdenberg, Toni
Pagalies, Frank
Pampus, Erica
Schwarz, Ingo
Strumpen, Marlies
Werner, Wilfried
Wien, Wolfgang

Passive Mitglieder

Bappert, Renate
Baumann, Tobias
Blättler, Werner
Daub, Doris
Dergue, Walter
Diel, Angelika
Forchert, Hartmut
Ganser, Irmgard
Gerards, Johanna
Goetz, Torsten
Grant, Natali
Gruhn, Wilma
Haiduga, Eric
Hermans, Markus
Hiltmann, Jürgen
Hohmann, Ulrich
Horvat, Markus
Karschinierow, Carin
Kasimir, Natalie
Kimm, Melanie
Kindziora, Hans Richard
Lietzau, Helmut
Lotz, Werner
Lotz, Christel
Marquis, Karin
Merten, Uwe
Meyer, Doris
Niercke, Marion
Niercke, Stefanie
Niessner, Helga
Noack, Regina
Olmesdahl, Günter
Peiffer, Walter
Pyrkosch, Robert
Radau, Sascha Daniel
Rupprecht, Detlef
Scheele, Nicole
Scheele, Sebastian
Scheele, Roswitha
Schröder, Ralf
Schröder, Ulrike
Schulte, Heinz
Schulte, Helga
Schumann, Hildegard
Seifen, Karin
Spangenberger, Isabella Maria
Stier, Renate
von Tongelen, Thilo
Wagner, Karin

Das Lied des Dreigstirns 2016/17

Refrain:
Tirili tirila, das Dreigestirn ist da, tirili tirila, hurra wir sind jetzt da!
Tirili tirila, das Dreigestirn ist da, tirili tirila, hurra wir sind jetzt da!

Vers 1
Wir sind Bauer, Prinz und Jungfrau in Düsseldorf am Rhein – wir sind das neue Dreigestirn vom Schmetterlingsverein. Drum stellen wir uns heute vor und laden herzlich ein – feiert mit uns den Karneval in Düsseldorf am Rhein.

Vers 2
Bauer Thilo, (Ja) so bin ich wohl bekannt und im Sommer regiere ich das Niederkasseler Land. Germania und Tonnengarde das macht mir sehr viel Spaß, da gibt Eure Deftigkeit so richtig Gas.

Vers 3
Prinz Daniel, (Ja) ich bin Eure Tolität und im Sport da weiß ich, da weiß ich was so geht. Die DEG und die Fortuna, dass ist meine Welt, denn da bin ich überall ein kleiner Superheld.

Der Kamerad der macht mich froh, Helau Ihr Jecken, Gläser hoch.

Vers 4
Ich bin Jungfrau André, (Ja) in der Altstadt sehr bekannt, dort stehe ich fast jede Nacht und das sehr Elegant. Und eines weiß ich ganz genau, wofür der Herr mich schuf, so ne schöne Lieblichkeit macht gerne Ihren Beruf.

Nun kennt Ihr dieses Dreigestirn, vom Schmetterlingsverein, das wohl schönste seiner Art, am wunderschönen Rhein. Aus voller Brust rufen wir in den Saal hinein:
„Uns kriegt nix klein, denn Narrenfreiheit die muß sein“.

Sie haben die Möglichkeit, unsere CD im „Ludwigs Bier und Brot“ zu erwerben!

Prinz Daniel, Jungfrau Andrea und Bauer Thilo

Beitrittserklärung

Hiermit beantrag ich meinen Beitritt zur

KG Närrische Schmetterlinge e.V. Kamper Weg 162
40627 Düsseldorf

Ich möchte mitmachen als

☐ Aktives Mitglied ☐ Passives (Förder-)Mitglied ☐ Senator(*)

☐ ich möchte auch aktiv in der Tanzgarde mitmachen
(nur möglich, wenn aktive Mitgliedschaft beantragt wird)

Name:	Vorname:
Straße:	PLZ Ort:
Geb.Datum:	Geb.Ort:
Beruf:	
Telefon Festnetz	Telefon mobil
Fax	eMail

(*)Für Senatoren gelten besondere Bedingungen, über die wir nach Antragseingang informieren.
Aufnahmegebühr für Erwachsene: 25,00 €. Jahresbeitrag für

	Erwachsene	Jugendliche (**)
Aktive Mitglieder	120,00 €	60,00 €
Passive Mitglieder	95,00 €	47,50 €
Kinder bis 14 Jahre	11,11 €	

(**) Altersgruppe 14-18 Jahre sowie in Ausbildung (Schule, Studium, Lehre) befindliche Mitglieder bis zum Abschluss der Ausbildung

_____

Ort, Datum und Unterschrift

Bei Minderjährigen bitte auch Unterschrift des Erziehungsberechtigten.

email: kontakt@naerrische-schmetterlinge.de

Die Seiten für unsere kleinen Schmetterlinge

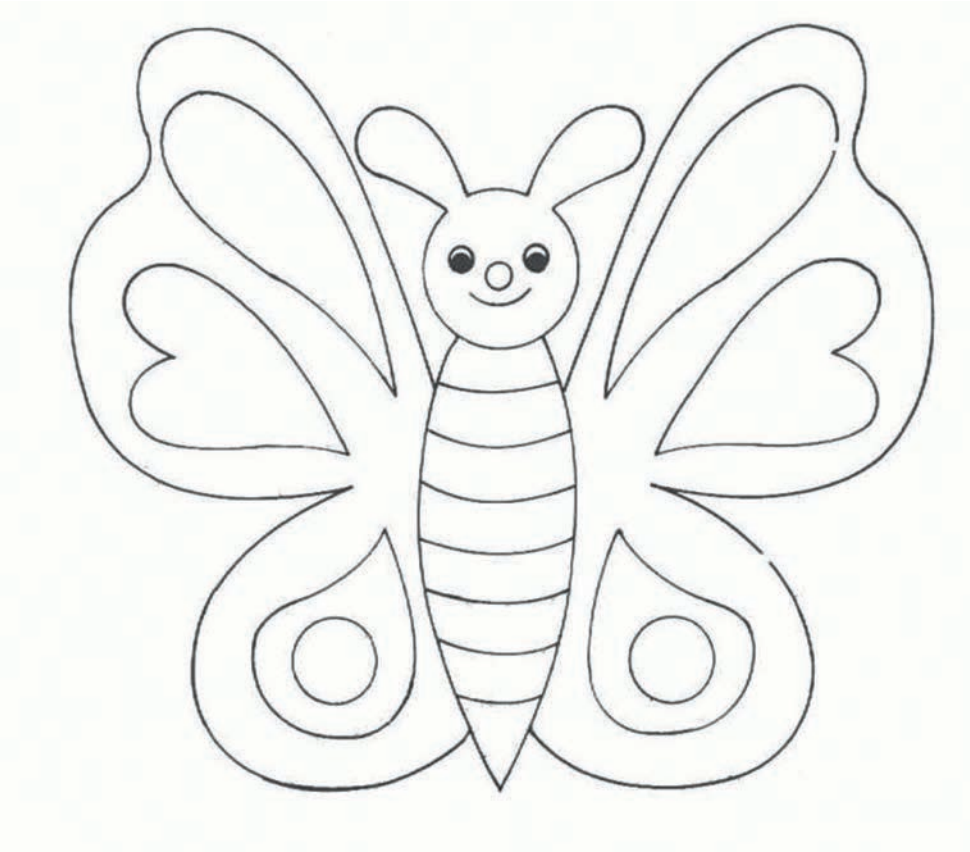

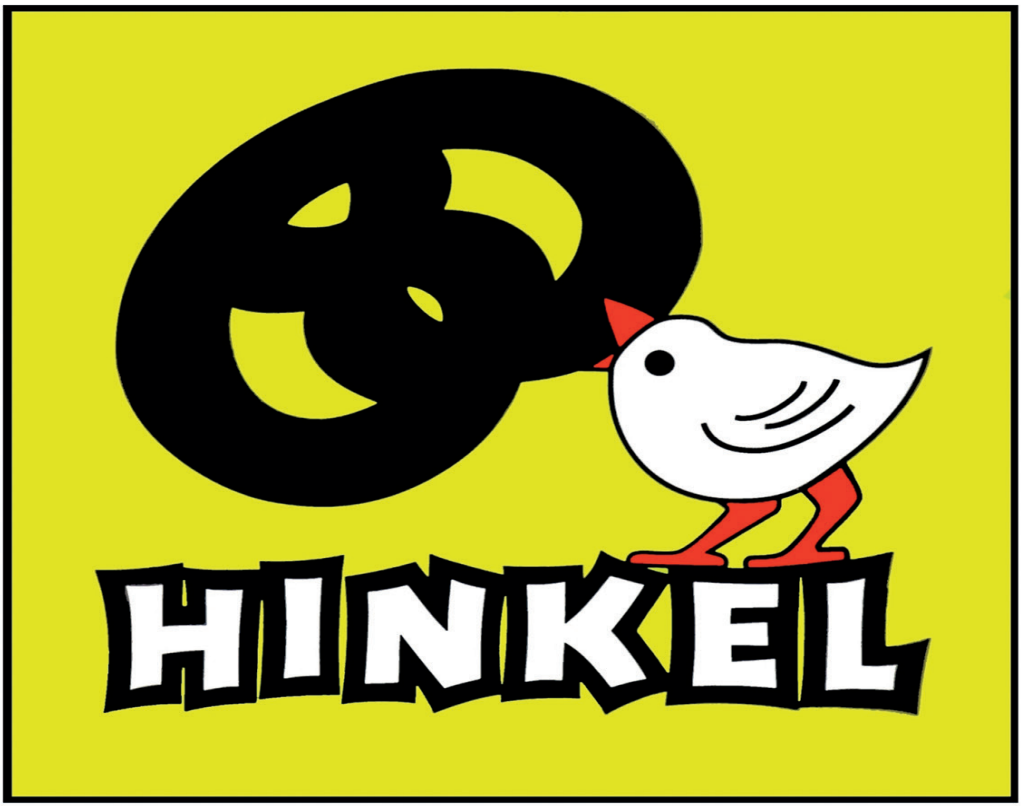

DIE BÄCKEREI DER BROTFREUNDE

Hohe Straße 31 • Tel. 86 20 34 0
Mittelstraße 25 • Tel. 86 20 34 21

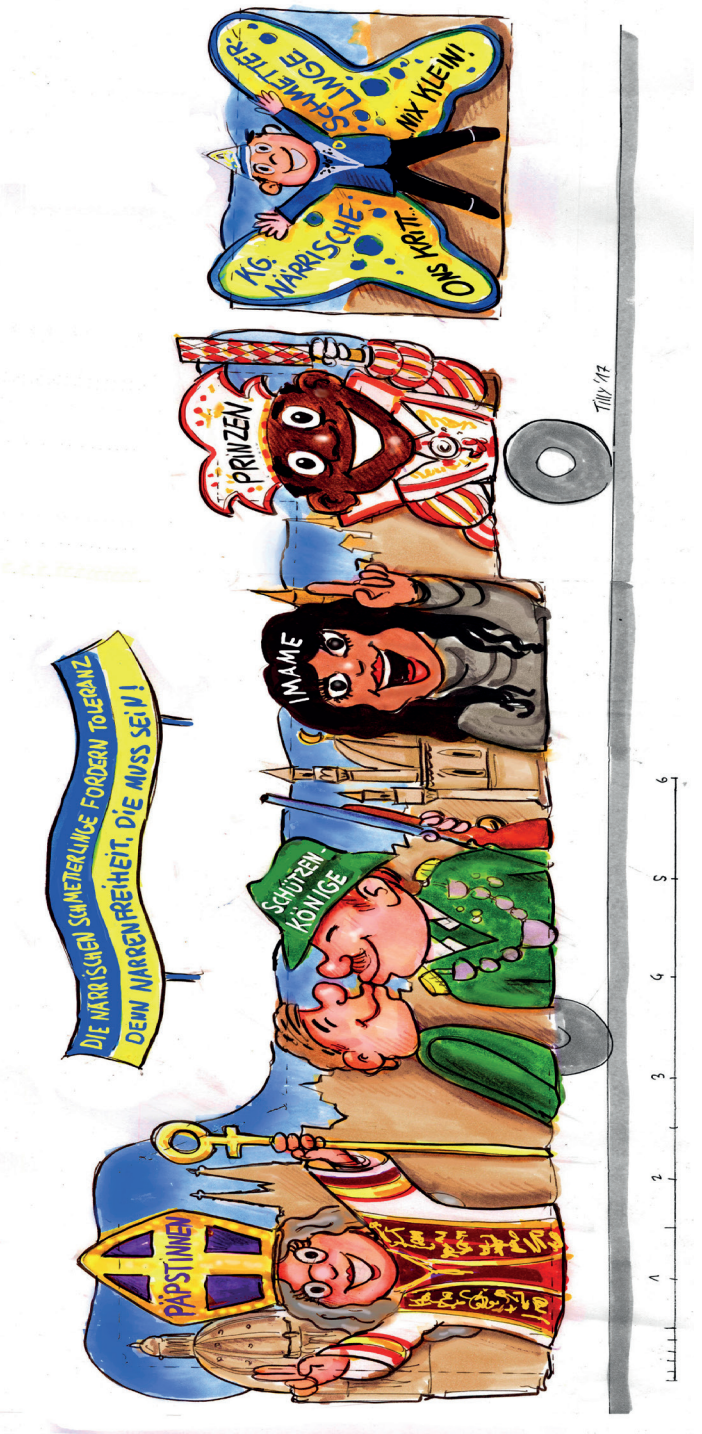
DIE NÄRRISCHEN SCHMETTERLINGE FORDERN TOLERANZ
DENN NARRENFREIHEIT, DIE MUSS SEIN!
PÄPSTINNEN
SCHÜTZEN-KÖNIGE
IMAME
PRINZEN
KG. NÄRRISCHE SCHMETTERLINGE
ONS KRTZ...
MIX KLEIN!
TILLY '17

Herrenmoden

Edelmann

Inh.: Ernst Line von de Berg
Kölner Straße 260 40227 Düsseldorf
Tel. / Tax: (0211) 78 26 02

Die erste Adresse für den modischen Herrn

APOTHEKE
am Oberbilker Markt

Apothekerin
Barbara K. Schöpp

Kölner Str. 231
40227 Düsseldorf

Tel.: 0211 - 72 47 70
Fax: 0211 - 72 15 87

info@apotheke-am-oberbilker-markt.de
www.apotheke-am-oberbilker-markt.de

Das Team Ihrer Apotheke am Oberbilker Markt wünscht allen Karnevalisten eine schöne Karnevalssession 2016/17.

Vereinslied
KG Närrische Schmetterlinge e.V.

Es war im Jahre 2000, wir gründeten einen Verein
Wir suchten nach einem Namen, ein schöner sollte es sein.
Blau, weiß, gelb, dass sind uns're Farben.
Wir schlüpften aus einem Kokon,
jeder sollte es erfahren und wir sangen es vom Balkon:

Mer sin de Närrische Schmetterlinge, janz bunt us Düsseldorf
dat Leedsche wat mer senge, dat kennt man och in Norf
Mer mähje uns're Heimat, bei uns am schöne Ring,
da mäckt de läwe Herrjott de janze Dach nur Sonnesching…

da mäckt de läwe Herrjott de janze Dach nur Sonnesching.

Am 11.11. elf Uhr elf, da ist es dann wieder soweit,
dann freuen wir uns das ganze Jahr, nur auf die närrische Zeit.
Wir lachen, tanzen, schunkeln dann und schlüpfen aus unseren Kokons.
Jeder soll es jetzt erfahren und singen es vom Balkon:

Mer sin de Närrische Schmetterlinge, janz bunt us Düsseldorf
dat Leedsche wat mer senge, dat kennt man och in Norf
Mer mähje uns're Heimat, bei uns am schöne Ring,
da mäckt de läwe Herrjott de janze Dach nur Sonnesching…

da mäckt de läwe Herrjott de janze Dach nur Sonnesching.

Mer sin de Närrische Schmetterlinge, janz bunt us Düsseldorf
dat Leedsche wat mer senge, dat kennt man och in Norf
Mer mähje uns're Heimat, bei uns am schöne Ring,
da mäckt de läwe Herrjott de janze Dach nur Sonnesching…

da mäckt de läwe Herrjott de janze Dach nur Sonnesching.

Text + Musik: Dirk Kögeler www.deejay.joker.de Tel.: 0172 2061237

Unvergessen, unsere

Ehrensenatoren / Ehrensenatorinnen

Josef A. Hennigfeld

Günther Pagalies

Marianne Plum

Senatoren / Senatorinnen

Gustav Mosdzien

Günther Strumpen

Bernd Tolksdorf

sowie alle unsere treuen Kameraden und Freunde,

welche nicht mehr unter uns weilen.

Wir trauern um

unser aktives Ehrenmitglied

Margret Koch

sowie um

unser Ehrenmitglied

Resi Pietermann-Fehlemann

die
plötzlich und unerwartet
von uns gegangen sind.

Wir werden Euch immer in guter Erinnerung behalten.

Rupprecht
Rechtsanwalt

Detlef Rupprecht
Rechtsanwalt

Feldstraße 24
40479 Düsseldorf

Telefon: 0211 / 49 41 33
Fax: 0211 / 49 10 121

ra_rupprecht@yahoo.de

Vertretungsberechtigt u.a. an allen
Oberlandesgerichten
Landgerichten
Amtsgerichten

Schwerpunkte:
Arbeitsrecht
Verkehrsrecht
Strafrecht
Ordnungswidrigkeitsrecht
Wettbewerbsrecht

FEHLERTEUFEL

Es ist sicherlich nicht üblich, dass sich Fehler einschleichen können, aber die Möglichkeit besteht.

Deshalb möchten wir uns vorab dafür entschuldigen.

Denken Sie beim Lesen immer daran, dass Menschen dieses Heft erstellt haben.

Apotheken/Ärzte/Optiker
Apotheke am Oberbilker Markt 102
Optik Michaelis-Reschke 66

Auto
Georg Königs 66
Pagalies 54

Bekleidung
Herrenmoden Edelmann 102

Dienstleistungen
Rheindruckerei hinten innen
Helvetia Versicherungen 28
Provinzial Versicherungen 6
Rechtsanwalt Rupprecht 106
Stadtsparkasse 2
Stadtwerke Düsseldorf AG 50
Steuerberatungsges. Lankers u. Part. 68

Einzelhandel
Bäckerei Hinkel 100
Getränke Burchartz 68
Rotex Bodenbeläge 48

Feste u. Feiern
Ice-Flash Cheerleader e.V. 44
Les Papillons 4
Lust u. Laune GmbH 92
Max Weyers 16
meinorden 78

Gastronomie/Brauerei
Allee Café & Bäckerei 10
Grieche am Staufenplatz 12
Ludwigs Bier u. Brot hinten aussen
Quartier Bohème 14

Handwerk
Elkan Sanitär u. Heizungstechnik vorne innen
Farben Schwarzer 82
H-G-Team Frank Müller 70
Kolb Werkzeuge - Industriebedarf 24
Lennè Kläranlagen - Tiefbau und Wartungsdienste 86
Hans Brix Elektromaschinenbau - Ankerwickelei 88

Floristik
Bilker Gartencenter 74
Forstbetrieb Werner 82

Termine
Damensitzung 34
Galasitzung 38
Herensitzung 42
Hoppeditzbiwak 20
Rosenmontag 1
Sommerfest 58
Veranstaltungsübersicht 3

Beiträge
Altweiber 49
Damensitzung 35-37
Herrensitzung 43+45
Galasitzung 39-41
Grillfest 64+65
Hoppeditzbeerdigung 56+57
Hoppeditzbiwak 21-23
Hoppeditzerwachen 17-19
Impressionen 72/73/75
Planwagenfahrt Damen 69+71
Planwagenfahrt Herren 67
Pressemitteilungen 77
Prinzenpaar 2016/17 7-9
Rosenmontag 51-53+55
Senatorennachmittag 29-31
Seniorensitzung 46+47
Sommerfest 59-61+63
Wagenbaurichtfest 32+33
Weihnachtstour Damen 26+27
Weihnachtstour Herren 25

Sonstiges
Beitrittserklärung 98
Dreigestirn 2016/17 95
Ehrensenatoren/innen 84+85
Für unsere Kleinen 97
Grußwort Kurt Fenn 5
Grußwort OB Geisel 11
Grußwort Laumen 13
Grußwort Oxenfort 15
Jubiläumsmitglieder 90
Lied des Dreigestirns 94
Mitgliederüberischt 92+93
Orden u. Sticker 2016 79
Orden 2001 - 2016 80+81
Senatoren/innen 87+89
Träger Goldener Schmetterling 91
Vereinslied 101
Verstorbene 102
Vorstand 83
Wagen 2017 99
Wir danken 108
Wir trauern 103

Wir danken

unseren Inserenten, durch deren Anzeigen die Herausgabe dieses Heftes erst möglich wurde.

Unsere Bitte an alle unsere Freunde und Leser: Berücksichtigen Sie die Inserenten bei Ihren Einkäufen, Bestellungen und Aufträgen.

Berufen Sie sich auf die Inserate. Sie tragen damit zur Herausgabe der nächsten Festschrift bei.

Ebenfalls bedanken wir uns bei allen Freunden und Gönnern, die uns bei der Zusammenstellung dieser Festschrift unterstützt haben.

Impressum:

Herausgeber der Festschrift:

KG Närrische Schmetterlinge e.V.
Kamper Weg 162
40627 Düsseldorf
Telefon: 02102/14 85 112
Telefax: 02102/14 85 029
Handy: 0174/676 95 67
www.Naerrische-Schmetterlinge.de

Redaktionelle Verantwortung:

Kurt Fenn
Wolfgang Daub
Angela Becker

Texte:

Angela Becker

Fotos:
Franz-Josef Becker
Angela Becker

Druck:

Rheindruckerei
Oliver Decker
Zimmerstr. 11
40215 Düsseldorf
Tel.: 0211 / 98 39 98 52
Fax: 0211 / 98 39 98 54
info@rheindruckerei.de